

ILUSTRE COLEGIO OFICIAL DE MÉDICOS DE CUENCA

# DOSSIER DE PRENSA



14 DE MARZO / 20 DE MARZO

## ACTUALIDAD

**Cuenta atrás para la nueva jornada de la FCOMCI sobre permisos y licencias en cooperación internacional.**

La Fundación para la Cooperación Internacional (FCOMCI) de la Organización Médica Colegial (OMC) celebrará el próximo 27 de marzo en la sede colegial la jornada 'Regulación de permisos solidarios para cooperación y emergencias sanitarias'

Enlace:

[Médicos y Pacientes](#)



Recurso digital: Médicos y pacientes

**"Hay que hacer lo posible para que los tumores que son prevenibles, entre el 40 y 45%, se puedan evitar".**

La influencia del Dr. Josep Taberero, reconocida autoridad en oncología, se extiende a nivel nacional e internacional, contribuyendo al desarrollo de políticas y nuevos marcos para mejorar la atención oncológica.

Enlace:

[IM Médico](#)

**"La radioterapia es fundamental en el tratamiento oncológico, beneficiando a más del 60 % de los pacientes".**

La expansión y el avance de la oncología radioterápica debe ir acompañada en el tiempo, considera la presidenta de SEOR, la doctora Carmen Rubio, de la formación de los especialistas implicados y de la renovación de los equipos.

Enlace:

[IIM Médico](#)



Fotografía: IM Médico



Fotografía: IM Médico

### "Es esencial garantizar un acceso equitativo a los tratamientos de fertilidad".

El Doctor Juan José Espinós, presidente de la Sociedad Española de Fertilidad, sostiene que se deberían aumentar los recursos destinados a la reproducción asistida en la sanidad pública, y reducir las listas de espera; propuestas que considera factibles "si se acude al modelo mixto de colaboración público-privada".

Enlace:

[IM Médico](#)

### Capturar la esencia de una pandemia: mirada al legado del fotoperiodismo español cinco años después de la COVID.

El Archivo COVID que conserva la Universidad de Alcalá permite realizar un viaje introspectivo a través de más de 11.400 fotografías, 42 vídeos y 328 reportajes temáticos en toda España. "Quiso ser un archivo claro, conciso, honesto con lo que estaba pasando y muy respetuoso"

Enlace:

[El Diario](#)

### Diferenciar un aneurisma de aorta de una aorta dilatada, clave para evitar errores en su manejo.

El Dr. Artur Evangelista Masip explica los criterios diagnósticos y la importancia de una evaluación precisa

Enlace:

[ISanidad](#)



Fotografía: IM Médico



Fotografía : El Diario por Nacho Izquierdo



Fotografía: ISanidad

## La OMC traslada a la Comisión de Sanidad del Senado la necesidad de construir consensos políticos sobre salud mental, agresiones y Estatuto Marco.

El presidente y la vicepresidenta primera de la Organización Médica Colegial (OMC), Dres. Tomás Cobo y M.<sup>a</sup> Isabel Moya, respectivamente, mantuvieron una reunión de trabajo con la presidenta de la Comisión de Sanidad del Senado, María del Mar San Martín, y dos de los portavoces de la misma: Enrique Ruiz Escudero y Alicia García, en la que le trasladaron cuestiones de especial preocupación para la profesión médica en nuestro país.

Enlace:

[Médicos y pacientes](#)

## “El Puerta de Hierro no solo lidera a nivel europeo; coordina todos los hospitales y entidades españolas participantes en Uncan-Connect”.

Entrevista al Dr. Mariano Provencio, jefe de Servicio de Oncología en el Hospital Puerta de Hierro sobre el proyecto Uncan-Connect

Enlace:

[ISanidad](#)

## La nutrición parenteral, soporte esencial para pacientes con dificultades nutricionales.

Este método de alimentación intravenosa garantiza un aporte adecuado de nutrientes cuando la vía digestiva no es viable

Enlace:

[ISanidad](#)

## OMC



*Médicos y pacientes.*



*Fotografía: ISanidad.*



*Recurso Digital: ISanidad*



### **El Teléfono de la Esperanza urge a cuidar la salud mental de los profesionales de Emergencias.**

El Teléfono de la Esperanza ha hecho hincapié en la importancia de atender la salud mental de los profesionales de emergencias, que se encuentran en primera línea del cuidado, pero que son olvidados con frecuencia cuando se habla del bienestar emocional.

Enlace:

[Médicos y Pacientes](#)

### **"Cada año aparecen nuevas opciones terapéuticas para las pacientes con cáncer de mama".**

GEICAM cumple 30 años. A lo largo de este tiempo, ha mostrado que una investigación académica puntera, e internacionalmente reconocida, es posible en España. Las claves de este éxito han sido el trabajo altruista de los investigadores y la génesis de una infraestructura de apoyo altamente profesionalizada.

Enlace:

[IM Médico](#)

### **Las intervenciones que contemplan tanto factores hormonales como la salud sináptica podrían contribuir a la prevención de demencia en las mujeres.**

La influencia de la menopausia y de la salud sináptica, es decir, la capacidad de las neuronas para comunicarse entre sí y transmitir información, pueden influir conjuntamente en la aparición de neuropatologías como la enfermedad de Alzheimer. De ahí la importancia de orientar intervenciones clínicas que abordan tanto los factores hormonales como la salud sináptica como medida preventiva.

Enlace:

[IM Médico](#)



Foto: Manuel José Fernández (izquierda) y Luis Anido, MIGUEL RIOPA, Nynmedia



Fotografía: IM Médico

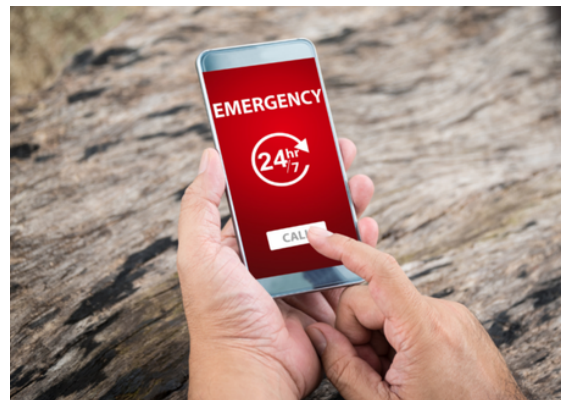

Fotografía : IM Médico

## **El tratamiento preventivo de la migraña es esencial para reducir el dolor de los pacientes.**

La migraña se caracteriza por una cefalea intensa y punzante que puede ir acompañada de síntomas físicos como náuseas o sensibilidad a la luz. Gracias al uso de los fármacos preventivos como los anti-CGRP, muchos pacientes han conseguido reducir la frecuencia y la intensidad de los episodios, según comentan los especialistas.

Enlace  
[IM Médico](#)

## **Una terapia triple trata eficazmente la leucemia de linfocitos granulares grandes.**

Un régimen basado en talidomida induce respuesta completa en las tres cuartas partes de los pacientes, con un perfil de seguridad aceptable.

Enlace:  
[IM Médico](#)

## **PAS, VACUNACIÓN EN GRUPOS DE RIESGO.**

**FECHA de INICIO:** 03 de Febrero de 2025. (estará abierto hasta el 03 de Febrero de 2026)  
Las vacunas se han relacionado habitualmente con la edad infantil. Aunque se han usado de forma habitual en la edad adulta, la creación de un calendario vacunal a lo largo de la vida es relativamente reciente.

Enlace:  
[OMC](#)

## **PRENSA ESPECIALIZADA**



Fotografía: IM Médico

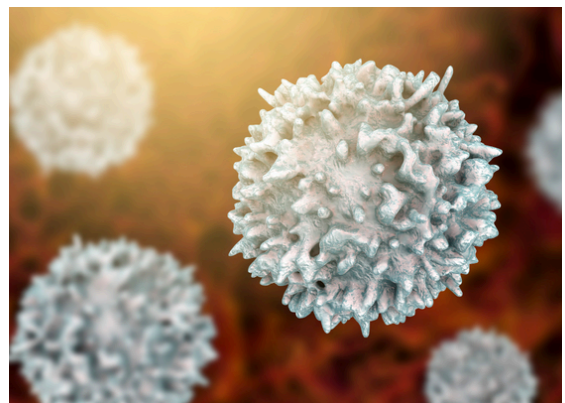

Fotografía: IM Médico

## **FORMACIÓN**



Recurso: OMC

### PAS MIASTENIA GRAVIS.

**FECHA de INICIO:** 15 de Noviembre de 2024.  
(estará abierto hasta el 15 de Noviembre de 2025)  
La miastenia gravis es una enfermedad autoinmune rara que presenta una gran variabilidad desde el punto de vista clínico en función de los grupos musculares implicados y de la gravedad.

Enlace:

[OMC](#)

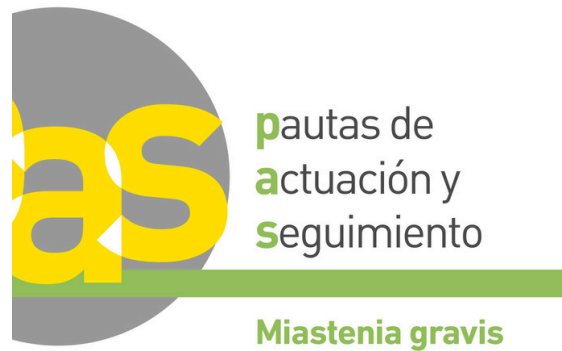

*Recurso digital: OMC*

## PROGRAMA DE ATENCIÓN INTEGRAL AL MÉDICO ENFERMO

Si eres médico/a y presentas algún problema de adicción. Pide ayuda. Hay un teléfono totalmente **CONFIDENCIAL** para ayudarte.

# PAIME

Programa de Atención Integral al Médico Enfermo

**651 555 206 - CONFIDENCIAL**



Cofinanciado por el Sistema de Salud de Castilla-La Mancha (SESCAM)



Consejo Autonómico de Colegios de Médicos de Castilla-La Mancha



CONSEJO GENERAL DE MÉDICOS

# MEDICINA RURAL

MAS ALLÁ DE LA PROFESIÓN



OMC  ORGANIZACIÓN  
MÉDICA COLEGIAL  
DE ESPAÑA | CONSEJO GENERAL  
DE COLEGIOS OFICIALES  
DE MÉDICOS





## CATÁLOGO DE PRESTACIONES FPSOMC

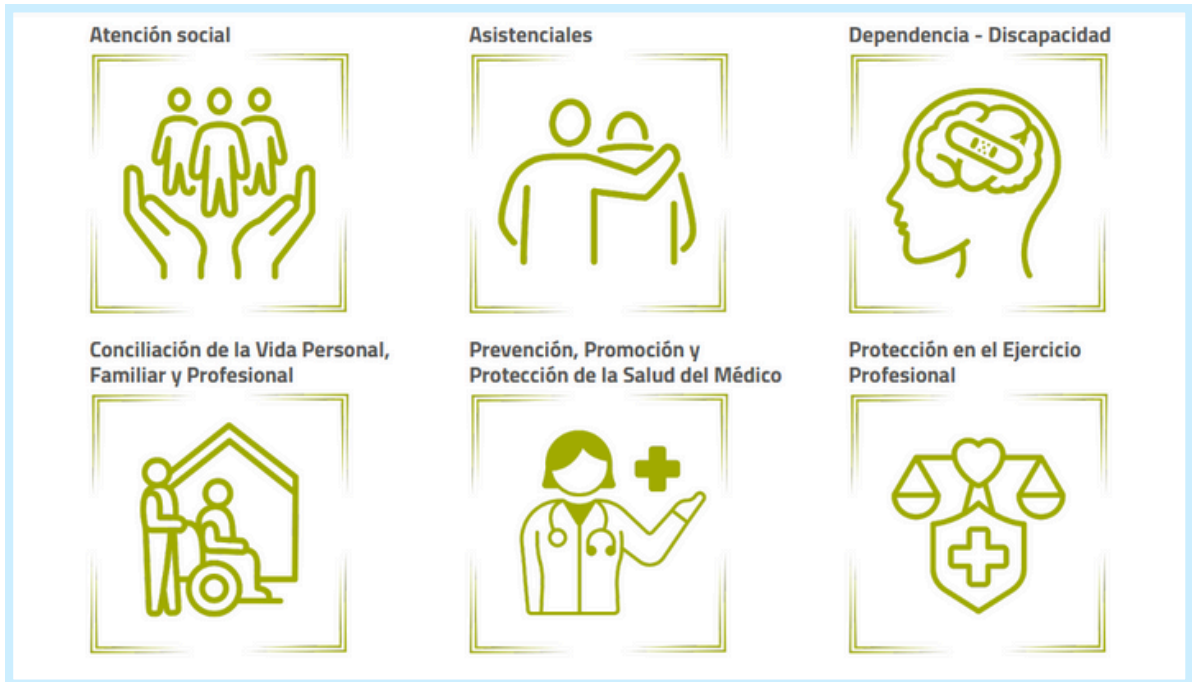

[Página Web](#)

## ENLACES DE INTERÉS

- **PÁGINA WEB**

[ENLACE](#)

- **CURSOS**

[ENLACE](#)

COM  
CUENCA  
COLEGIO OFICIAL DE MÉDICOS